

Conclusion Du Rapport ECG

Nom : vincent

Sexe : Masculin

Âge : 76

- 1.Rythme sinusal
- 2.PAC (Contraction supraventriculaire prématurée)
- 3.Couplet de PAC
- 4.Tachycardie supraventriculaire
- 5.PVC (contraction ventriculaire prématurée)
- 6.Couplet de PVC

*1. En raison de la nature sporadique et transitoire des événements ECG, il est normal que chaque résultat de mesure soit différent. Il est recommandé d'augmenter la fréquence de surveillance et de capturer les incidents en temps voulu.

*2. Les résultats de cette analyse servent uniquement de référence pour la surveillance quotidienne de la santé cardiaque.

Ils ne peuvent pas remplacer les résultats du diagnostic médical et ne peuvent pas être utilisés pour le diagnostic et le traitement cliniques.

Statistiques Horaire Tableau Des Données ECG

Nom : vincent

Sexe : Masculin

Âge : 76

Temps: 2026-06-14 08:01:38

-- 2026-06-14 18:25:04

Time HH:MM	Beats (times)	Heart Rate			Ventricular						Atrial						Bradycardia
		AVG	Min	Max	Total	PVC	Couplet	Runs	Bigeminy	Trigeminy	Total	PAC	Couplet	Runs	Bigeminy	Trigeminy	Duration
08:01	1962	56	52	93	0	0	0	0	0	0	24	8	8	0	0	0	0
09:00	2216	57	52	83	3	1	1	0	0	0	7	3	2	0	0	0	0
10:00	1462	52	39	72	0	0	0	0	0	0	10	0	5	0	0	0	1/00:00:06
11:00	1857	52	48	109	0	0	0	0	0	0	2	0	1	0	0	0	1/00:00:11
12:00	2369	59	52	86	0	0	0	0	0	0	2	0	1	0	0	0	0
13:00	2760	63	55	103	4	4	0	0	0	0	16	6	5	0	0	0	0
14:00	2955	61	53	92	3	3	0	0	0	0	16	3	5	1	0	0	0
15:00	1896	58	52	96	2	2	0	0	0	0	4	2	1	0	0	0	0
16:00	2073	62	57	86	0	0	0	0	0	0	0	0	0	0	0	0	0
17:00	2544	67	58	95	2	2	0	0	0	0	0	0	0	0	0	0	0
18:00	0	0	0	0	0	0	0	0	0	0	0	0	0	0	0	0	0
Total	22094	59	39	109	14	12	1	0	0	0	81	22	28	1	0	0	0

Fragment ECG

Nom : vincent

Sexe : Masculin

Âge : 76

Fréquence cardiaque maximale globale

Temps: 2026-06-14 11:58:16

Gain: 10 mm/mV

Vitesse: 25 mm/s



Fréquence cardiaque minimale globale

Temps: 2026-06-14 10:54:08

Gain: 10 mm/mV

Vitesse: 25 mm/s

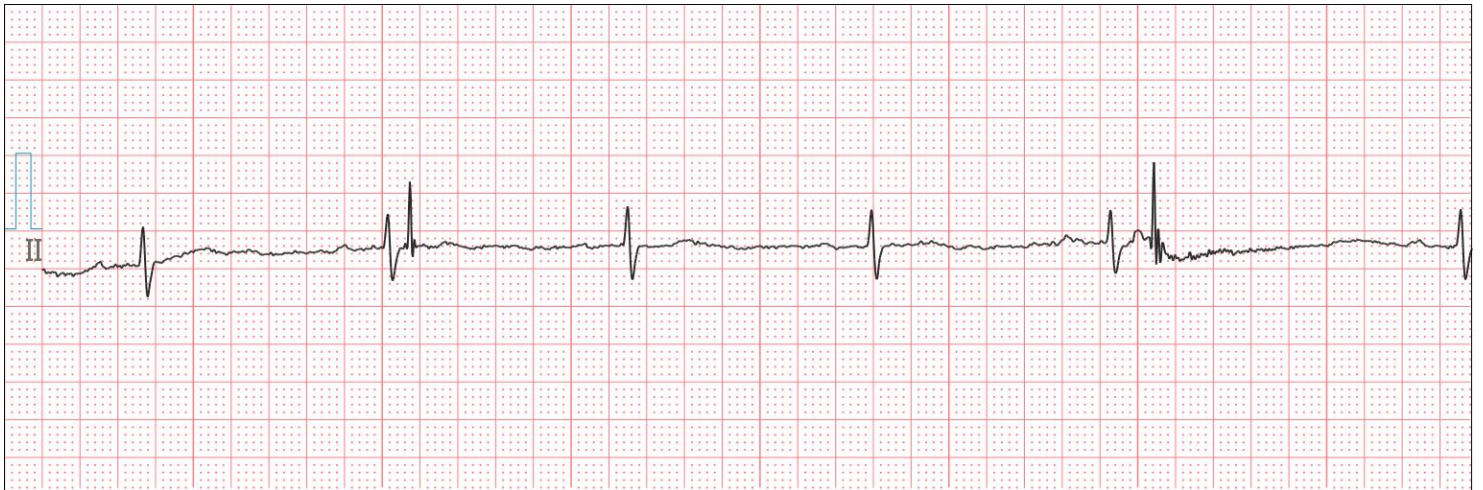

PAC (contraction supraventriculaire prématurée)

Temps: 2026-06-14 08:10:33

Gain: 10 mm/mV

Vitesse: 25 mm/s



Nom : vincent

Sexe : Masculin

Âge : 76

Couplet de PAC

Temps: 2026-06-14 08:26:41

Gain: 10 mm/mV

Vitesse: 25 mm/s



Tachycardie supraventriculaire

Temps: 2026-06-14 14:55:34

Gain: 10 mm/mV

Vitesse: 25 mm/s



PVC (Contraction ventriculaire prématurée)

Temps: 2026-06-14 09:53:20

Gain: 10 mm/mV

Vitesse: 25 mm/s



Nom : vincent

Sexe : Masculin

Âge : 76

Couplet de PVC

Temps: 2026-06-14 09:13:21

Gain: 10 mm/mV

Vitesse: 25 mm/s

