

Conclusion Du Rapport ECG

Nom : vincent

Sexe : Masculin

Âge : 30

1. Bradycardie sinusale
2. PAC (Contraction supraventriculaire prématurée)
3. Couplet de PAC
4. PVC (contraction ventriculaire prématurée)

*1. En raison de la nature sporadique et transitoire des événements ECG, il est normal que chaque résultat de mesure soit différent. Il est recommandé d'augmenter la fréquence de surveillance et de capturer les incidents en temps voulu.

*2. Les résultats de cette analyse servent uniquement de référence pour la surveillance quotidienne de la santé cardiaque.

Ils ne peuvent pas remplacer les résultats du diagnostic médical et ne peuvent pas être utilisés pour le diagnostic et le traitement cliniques.

Statistiques Horaire Tableau Des Données ECG

Nom : vincent

Sexe : Masculin

Âge : 30

Temps: 2026-06-20 23:01:44

-- 2026-06-21 07:03:36

Time HH:MM	Beats (times)	Heart Rate			Ventricular						Atrial						Bradycardia
		AVG	Min	Max	Total	PVC	Couplet	Runs	Bigeminy	Trigeminy	Total	PAC	Couplet	Runs	Bigeminy	Trigeminy	Duration
23:01	2738	51	44	91	0	0	0	0	0	0	0	0	0	0	0	0	2/00:04:24
00:00	2672	48	42	88	3	3	0	0	0	0	6	0	3	0	0	0	6/00:10:48
01:00	2602	45	41	61	0	0	0	0	0	0	9	5	2	0	0	0	16/00:09:23
02:00	2646	45	40	64	0	0	0	0	0	0	11	5	3	0	0	0	46/00:04:49
03:00	2677	48	41	69	0	0	0	0	0	0	2	2	0	0	0	0	7/00:11:06
04:00	2731	46	41	58	0	0	0	0	0	0	0	0	0	0	0	0	21/00:04:16
05:00	1821	50	41	78	2	2	0	0	0	0	0	0	0	0	0	0	5/00:06:50
06:00	1075	58	55	97	0	0	0	0	0	0	0	0	0	0	0	0	0
07:00	59	58	58	58	0	0	0	0	0	0	0	0	0	0	0	0	0
Total	19021	48	40	97	5	5	0	0	0	0	28	12	8	0	0	0	0

Fragment ECG

Nom : vincent

Sexe : Masculin

Âge : 30

Fréquence cardiaque maximale globale

Temps: 2026-06-21 06:25:30

Gain: 10 mm/mV

Vitesse: 25 mm/s

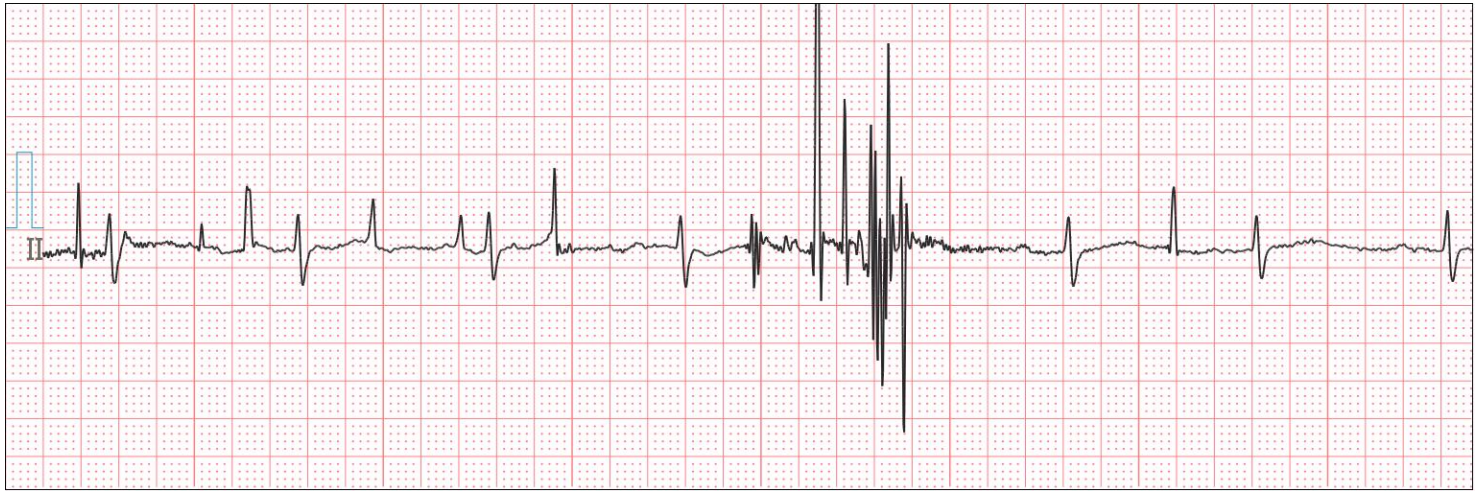

Fréquence cardiaque minimale globale

Temps: 2026-06-21 02:49:20

Gain: 10 mm/mV

Vitesse: 25 mm/s



PAC (contraction supraventriculaire prématurée)

Temps: 2026-06-21 01:04:07

Gain: 10 mm/mV

Vitesse: 25 mm/s

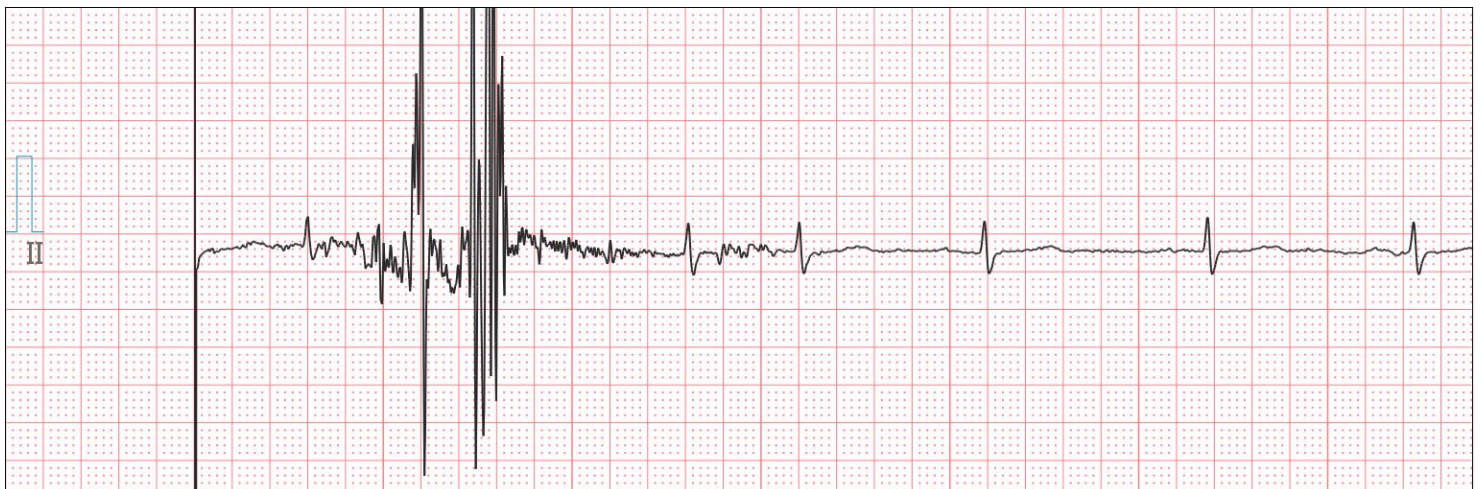

Nom : vincent

Sexe : Masculin

Âge : 30

Couplet de PAC

Temps: 2026-06-21 00:24:07

Gain: 10 mm/mV

Vitesse: 25 mm/s

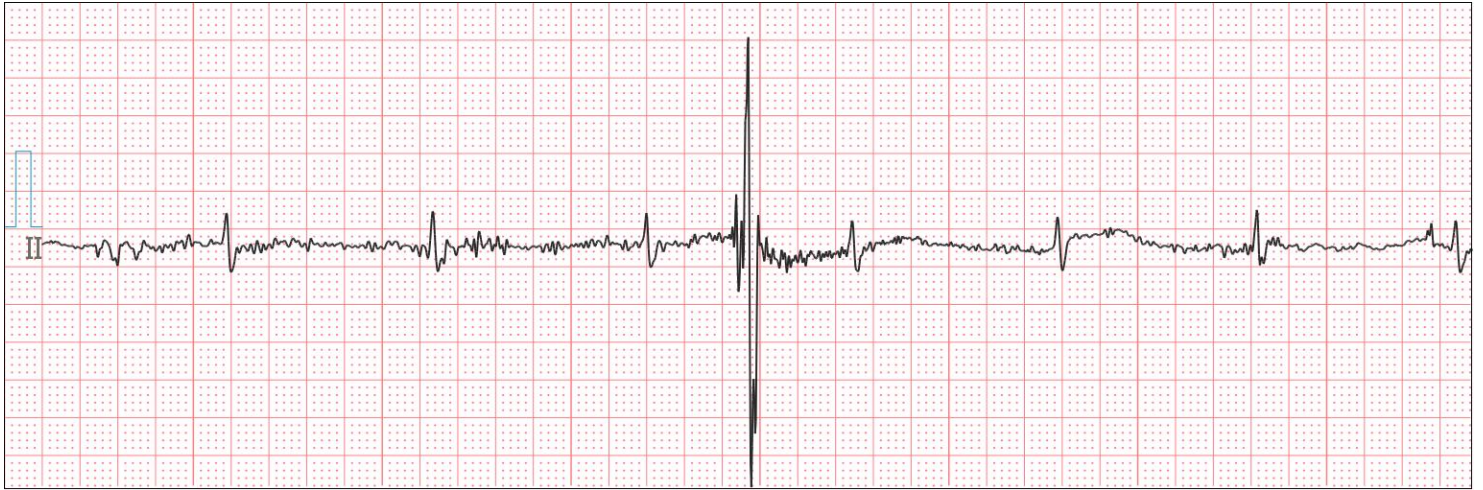

PVC (Contraction ventriculaire prématurée)

Temps: 2026-06-21 00:15:43

Gain: 10 mm/mV

Vitesse: 25 mm/s

