



## Conclusion Du Rapport ECG

Nom : v

Sexe : Mâle

Âge : 30

- 1.Rythme sinusal
- 2.PAC (Contraction supraventriculaire prématurée)
- 3.Couplet de PAC
- 4.PAC Bigéminé
- 5.Trigémine de PAC
- 6.Tachycardie supraventriculaire
- 7.PVC (contraction ventriculaire prématurée)
- 8.Couplet de PVC

\*1. En raison de la nature sporadique et transitoire des événements ECG, il est normal que chaque résultat de mesure soit différent. Il est recommandé d'augmenter la fréquence de surveillance et de capturer les incidents en temps voulu.

\*2. Les résultats de cette analyse servent uniquement de référence pour la surveillance quotidienne de la santé cardiaque.

Ils ne peuvent pas remplacer les résultats du diagnostic médical et ne peuvent pas être utilisés pour le diagnostic et le traitement cliniques.

## Statistiques Horaire Tableau Des Données ECG

Nom : v

Sexe : Mâle

Âge : 30

Temps: 2026-04-20 13:14:37

-- 2026-04-20 22:07:05

Time HH:MM	Beats (times)	Heart Rate			Ventricular						Atrial						Bradycardia	
		AVG	Min	Max	Total	PVC	Couplet	Runs	Bigeminy	Trigeminy	Total	PAC	Couplet	Runs	Bigeminy	Trigeminy	Duration	
13:14	3260	71	60	90	1	1	0	0	0	0	0	0	0	0	0	0	0	0
14:00	4290	71	61	84	9	9	0	0	0	0	0	0	0	0	0	0	0	0
15:00	4060	67	58	84	8	6	1	0	0	0	2	0	1	0	0	0	0	0
16:00	4006	66	56	77	0	0	0	0	0	0	0	0	0	0	0	0	0	0
17:00	4053	67	56	96	0	0	0	0	0	0	0	0	0	0	0	0	0	0
18:00	4532	75	63	105	6	6	0	0	0	0	34	4	13	1	0	0	0	0
19:00	4711	86	64	113	1	1	0	0	0	0	1734	727	453	22	57	5	0	0
20:00	3848	63	57	78	1	1	0	0	0	0	0	0	0	0	0	0	0	0
21:00	3540	58	54	75	0	0	0	0	0	0	0	0	0	0	0	0	0	0
22:00	325	57	54	63	0	0	0	0	0	0	0	0	0	0	0	0	0	0
<b>Total</b>	<b>36625</b>	<b>69</b>	<b>54</b>	<b>113</b>	<b>26</b>	<b>24</b>	<b>1</b>	<b>0</b>	<b>0</b>	<b>0</b>	<b>1770</b>	<b>731</b>	<b>467</b>	<b>23</b>	<b>57</b>	<b>5</b>	<b>0</b>	<b>0</b>

# Fragment ECG

Nom : v

Sexe : Mâle

Âge : 30

Fréquence cardiaque maximale globale

Temps: 2026-04-20 19:54:47

Gain: 10 mm/mV

Vitesse: 25 mm/s

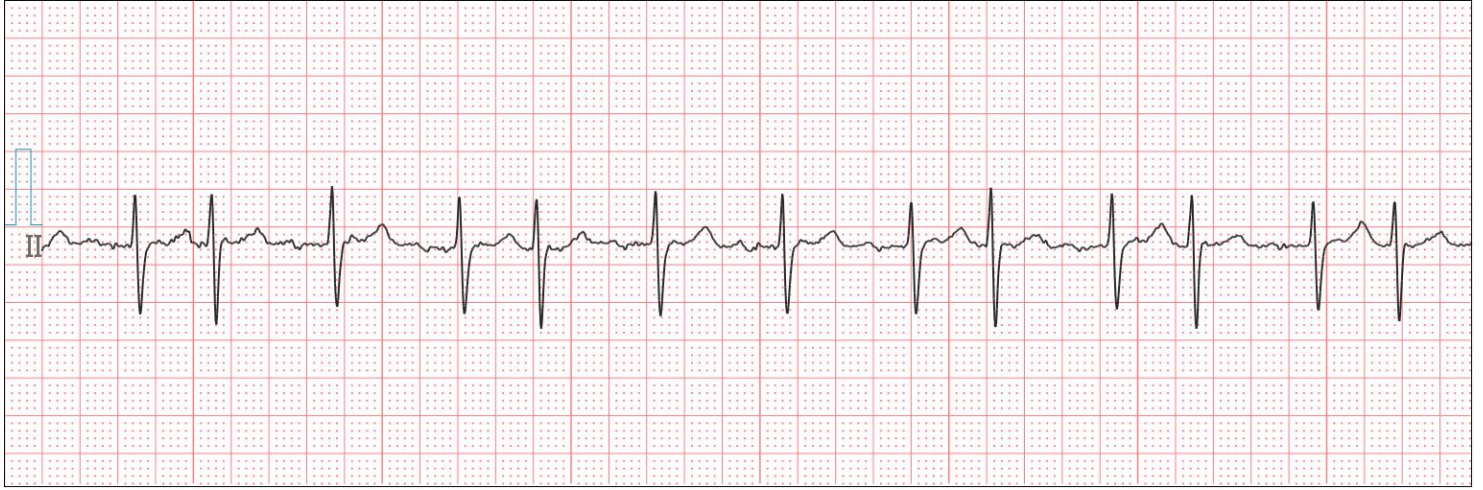

Fréquence cardiaque minimale globale

Temps: 2026-04-20 21:42:43

Gain: 10 mm/mV

Vitesse: 25 mm/s



PAC (contraction supraventriculaire prématurée)

Temps: 2026-04-20 18:02:30

Gain: 10 mm/mV

Vitesse: 25 mm/s



Nom : v

Sexe : Mâle

Âge : 30

Couplet de PAC

Temps: 2026-04-20 15:11:23

Gain: 10 mm/mV

Vitesse: 25 mm/s

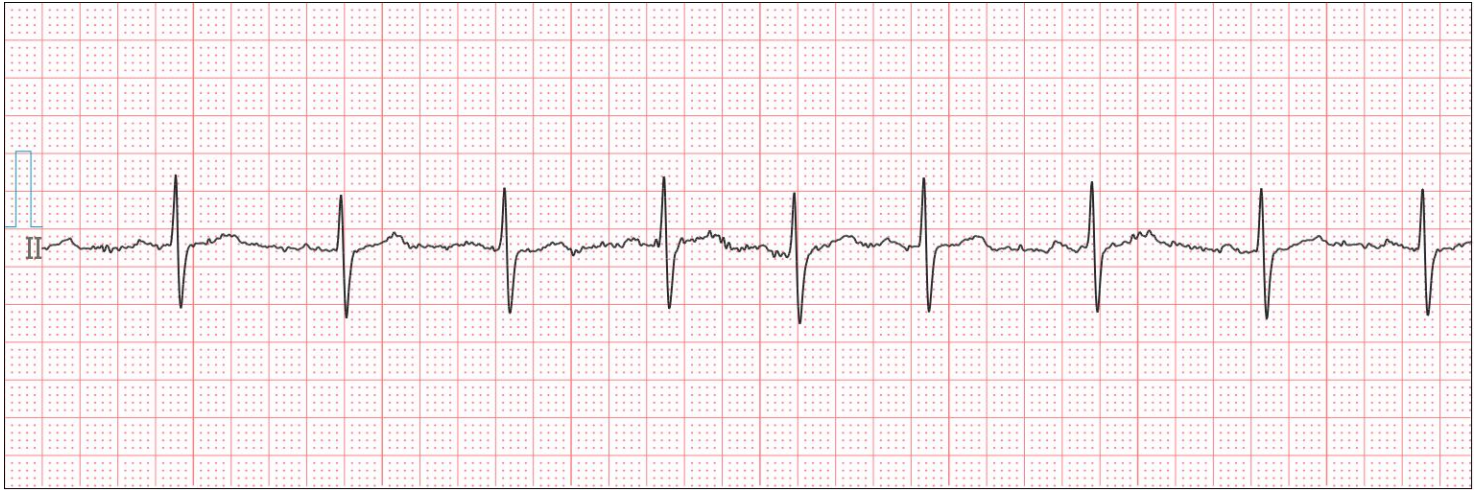

PAC Bigeminy

Temps: 2026-04-20 19:01:12

Gain: 10 mm/mV

Vitesse: 25 mm/s



PAC trigéminé

Temps: 2026-04-20 19:11:56

Gain: 10 mm/mV

Vitesse: 25 mm/s



Nom : v

Sexe : Mâle

Âge : 30

Tachycardie supraventriculaire

Temps: 2026-04-20 18:03:07

Gain: 10 mm/mV

Vitesse: 25 mm/s

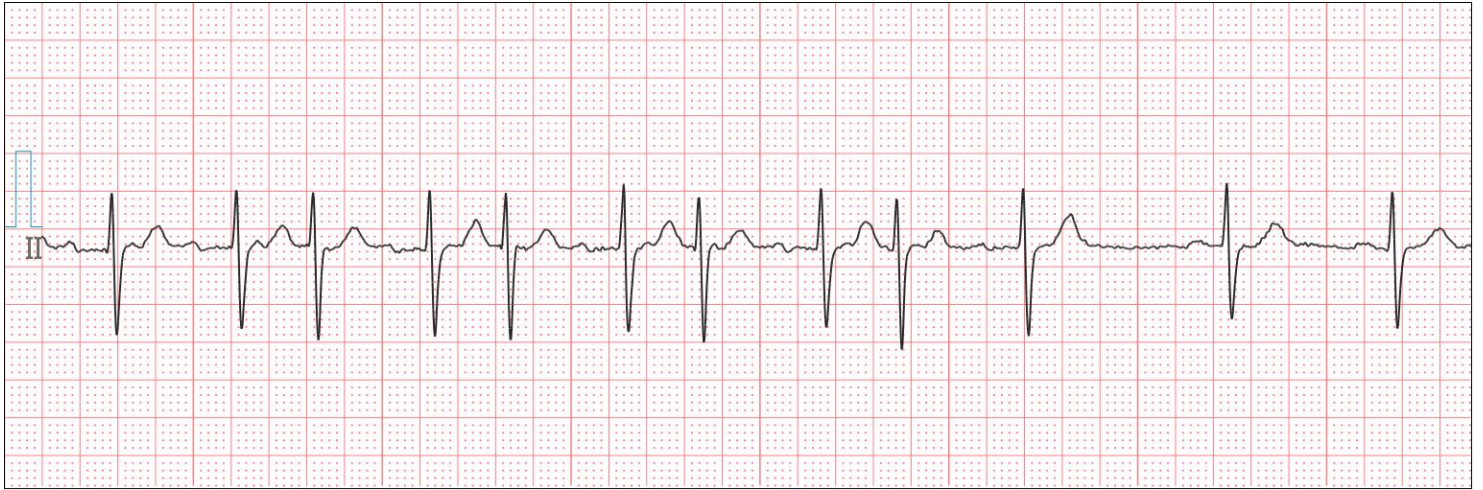

PVC (Contraction ventriculaire prématurée)

Temps: 2026-04-20 13:46:22

Gain: 10 mm/mV

Vitesse: 25 mm/s



Couplet de PVC

Temps: 2026-04-20 15:54:38

Gain: 10 mm/mV

Vitesse: 25 mm/s

